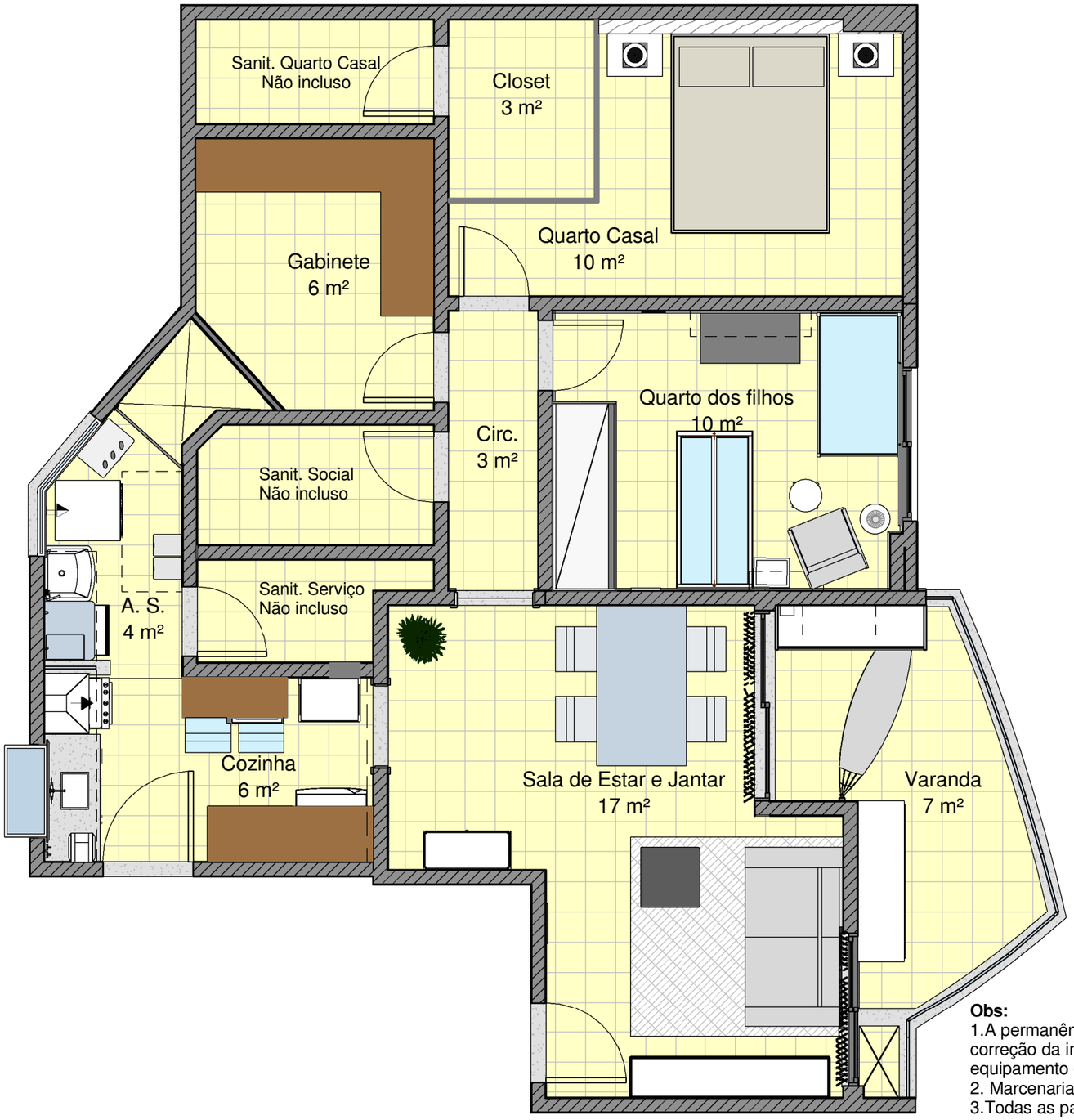

1 Planta Layout Geral

1 : 50

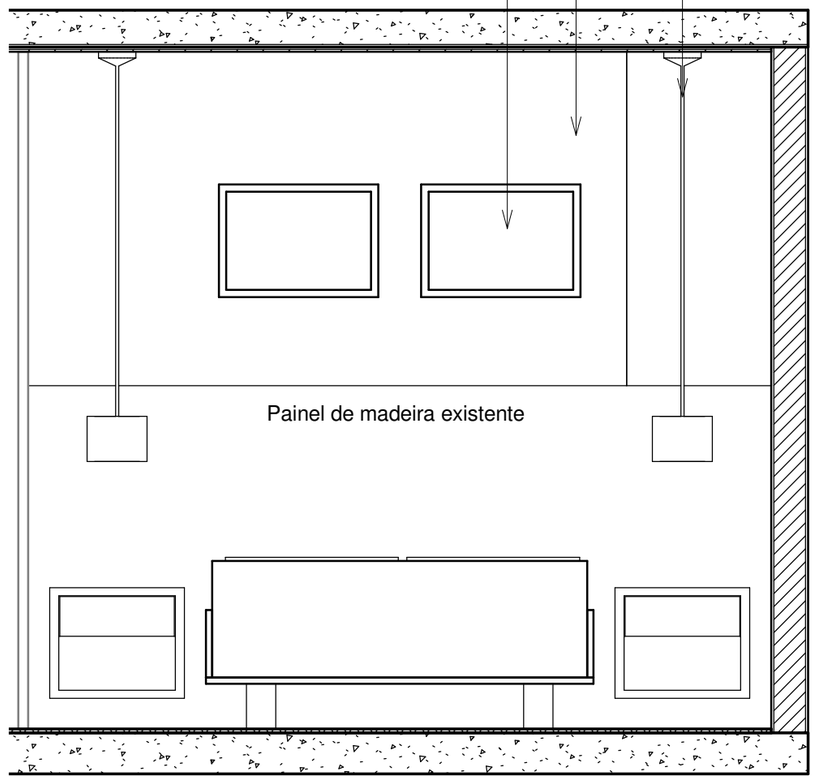

2 Vista 1 - Quarto Casal

1 : 25

Obs:

1.A permanência da instalação da condensadora, no estado atual é uma medida provisória, sendo necessária a correção da instalação, embutindo a tubulação do dreno no sistema de esgoto do apartamento e mudando o equipamento de lugar, se necessário, futuramente.

2. Marcenaria: conferir as dimensões da varanda para móvel da condensadora

3.Todas as paredes da casa devem ser pintadas com tinta acrílica com acabamento acetinado, na cor Branco Neve, exceto quando indicado.

4.Todas as lajes sem forro da casa devem ser pintadas com tinta látex fosca na cor branco neve e todos os forros, com tinta própria para gesso e drywall, dispensando o fundo preparador.

Atelier Plural
arq · urb · dsg
www.atelierplural.com

AEJ - Apartamento Estelle e Jorge

ETAPA: Projeto Executivo

Planta Layout Geral e Vista Quarto Casal

CLIENTE: Estelle S. D. Mendonça

ENDEREÇO: Rua Barão do Triunfo, nº 364, Edf. Jardim Primavera, Rio Vermelho, Salvador–BA

DATA: 25/10/19

PRANCHA: PE01

ARQUITETA RESPONSÁVEL: Lorena Saab CAU:A57626–3

DESENHO TÉCNICO: Camila Mendes CAU:A157554–6

ESCALA: As indicated

atelierplural@gmail.com 55 71 8772 4844|3037 7361 | R. Barão de Sergy, 176 | Barra 40 140 040, Salvador – Bahia